

---

# แคตตาล็อก สีไม้

13 WOOD TONES · TOA LACQUER · HOUSE TONES · 5 LIGHT CONDITIONS

# วิธีใช้แคตตาล็อกนี้

## 01. เติจากดูภาพรวมสีไม้

ในหน้า "ตัวอย่างแผ่นไม้เทียบกัน" จะเห็นสี 13 สีพร้อมกัน เลือกโทนที่ใกล้เคียงกับบ้านของท่านก่อน

## 02. อ่านหน้ารายละเอียดของสีนี้

แต่ละสีจะแสดงภาพประตูดวง + ตัวอย่างแผ่นไม้ + รหัส HEX/ RGB + สโตนบ้าน + บรรยากาศ + โทนสีบ้านที่แนะนำ

## 03. ใช้สี TOA สำหรับงานพ่น

ถ้ามีสี TOA Industrial Lacquer สำหรับงานที่ ต้องการสีพ่นบนไม้/เหล็ก ระบุรหัส TOA เวลาซื้อ

## 04. ดูสีในแต่ละช่วงแสง

ถ้ามี "อุโมงค์แสงตลอดวัน" และ "เปรียบเทียบสีในแต่ละช่วงแสง" ใช้ดูว่าสีไม้เปลี่ยนยังไงเมื่อแสงต่างกัน

## 05. ดูตัวอย่างจริงก่อนตัดสินใจ

รหัสสีในเอกสารใช้มาตรฐาน sRGB 5500K สีจริงที่นำเข้ามาอาจต่างไปบ้าง แนะนำให้ดูแผ่นตัวอย่างจริงก่อนซื้อ

### ติดต่อสอบถาม

โทร 043-273937 / 086-4587535

FB facebook.com/sahachokwood

Web sahachok-wood.com

# สารบัญสีไม้

	<p><b>01</b> ไม้ธรรมชาติ Natural Clear #84431B</p>		<p><b>02</b> ไม้สีทอง Golden Teak #7C3C14</p>
	<p><b>03</b> ไม้สัก Teak #6C3316</p>		<p><b>04</b> สักห้าดาว Teak 5-Star #813F28</p>
	<p><b>05</b> สักมะค่า Teak Makha #934326</p>		<p><b>06</b> เชอร์รี่ Cherry #8A331F</p>
	<p><b>07</b> มะฮอกกานี Mahogany #7A3A24</p>		<p><b>08</b> แดงพม่า Burmese Red #892D21</p>
	<p><b>09</b> ไม้ประดู่ Pradoo #622D17</p>		<p><b>10</b> โอ๊ค Oak #4B2617</p>
	<p><b>11</b> วอลนัท Walnut #46281C</p>		<p><b>12</b> สีน้ำตาล Brown Teak #2A231E</p>
	<p><b>13</b> มะเกลือ Maklua Black #2A2423</p>		

# สีพ่นอุตสาหกรรม TOA (สีรอง)

นอกจากสีย้อมไม้ ทางร้านยังใช้สีพ่น TOA Industrial Lacquer ได้ตามต้องการ ระบุรหัสด้านล่างแล้วสีจริง

				
<b>WHITE</b> 900	<b>FLAT WHITE</b> 911	<b>DAWN</b> W*0140-M	<b>PONGEE</b> W*D435-M	<b>AQUA</b> W*0724-M
				
<b>RAIN</b> W*0135-M	<b>DAZZLING WHITE</b> W*9402-M	<b>SEMI GLOSS WHITE</b> 922	<b>ALABASTER</b> W*D431-M	<b>ASPARAGUS</b> W*0400-M
				
<b>OPALINE</b> W*0377-M	<b>ORCHID</b> W*9456-M	<b>SNOW WHITE</b> W*9417-M	<b>LOUD</b> W*0391-M	<b>FASHION GREY</b> W*D381-M
				
<b>ALUMINIUM</b> 909	<b>SILICA</b> W*0531-M	<b>SLATE GREY</b> W*D91-M	<b>FLAT BLACK</b> 999	<b>SEMI GLOSS BLACK</b> 888
				
<b>BLACK</b> 814	<b>ORANGE</b> 883	<b>CORAL</b> W*9501-M	<b>CALYPSO</b> W*9421-M	<b>CHOCOLATE</b> 717
				
<b>CLEMENTINE</b> F*PP2962UN	<b>ISLAND BLUSH</b> W*D458-M	<b>SALMON</b> W*9430-M	<b>YELLOW ORANGE</b> 881	<b>MELBA</b> W*9437-M
				
<b>BEACHSHELL</b> W*D392-M	<b>CREAMY</b> F*PP0958UN	<b>CURRY</b> W*0437-M	<b>CLASSIC YELLOW</b> 711	<b>SUPER YELLOW</b> 212

# สีพ่นอุตสาหกรรม TOA (สีรอง)

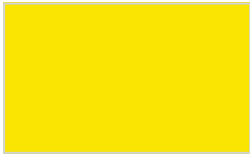

**FRESH YELLOW**  
721



**PALE GOLD**  
F\*PP7882UN



**CHAMPAGNE**  
W\*0406 -M



**CHIFFON**  
W\*D301 -M



**SUNNY**  
W\*0439 -M

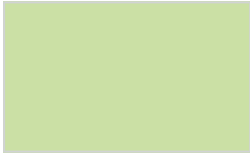

**SPRING**  
W\*0626 -M



**CACTUS**  
W\*0681 -M



**GREEN LEAF**  
784

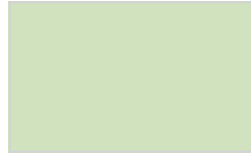

**PISTACIO**  
W\*0866 -M

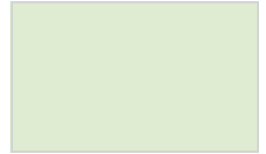

**LIME**  
W\*0603 -M



**MIAMI**  
W\*0636 -M



**LARCH GREEN**  
434



**DARK GREEN**  
731



**LINDEN GREEN**  
801



**DEEP GREEN**  
769



**CLEAR TEAL**  
W\*0378 -M



**FINE BLUE**  
893

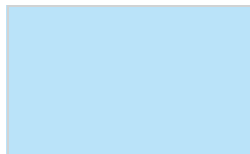

**ICE**  
W\*0727 -M



**ARA**  
W\*0763 -M



**BLUE ICE**  
W\*0319 -M



**BALTIC SEA**  
W\*0475 -M



**AZUR**  
W\*0744 -M



**LIGHT GREY**  
708



**DRESDEN BLUE**  
W\*0348 -M



**BALI BLUE**  
W\*0472 -M



**FORD FACTORY BLUE**  
895



**PURE BLUE**  
770



**SUPER DARK BLUE**  
505

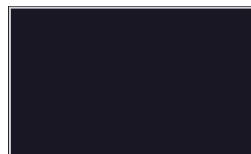

**DARK BLUE**  
705



**ROSE**  
729



**JUICY PINK**  
F\*PP0232UN



**POST OFFICE RED**  
885



**CHINESE RED**  
760



**VERMILLION**  
142

หมายเหตุ: สีในเอกสารใช้ตัวอย่างอิง สีจริงอาจต่างไปบ้าง **ก่อนสั่งรับและนำดูตัวอย่างที่หน้าร้าน TOA หรือสโตนโชว์ และระบุรหัสสีที่ต้องการ**

# ตัวอย่างแผ่นไม้เทียบกัน

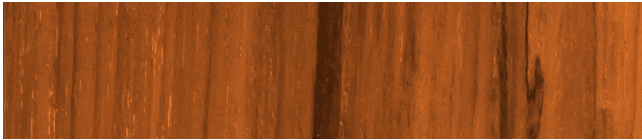

01 ไม้ธรรมชาติ

#84431B

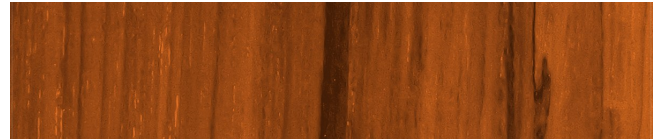

02 ไม้สักทอง

#7C3C14

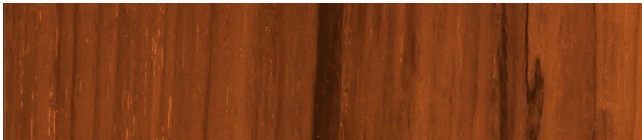

03 ไม้สัก

#6C3316

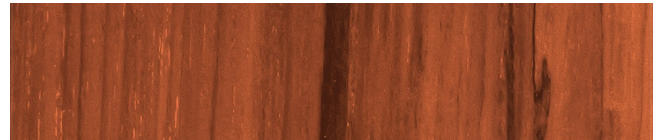

04 สักห้าดาว

#813F28

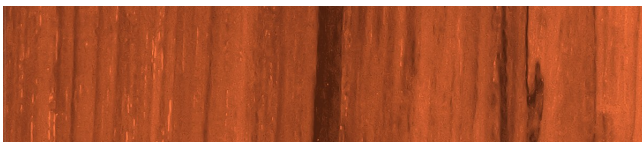

05 สักมะค่า

#934326

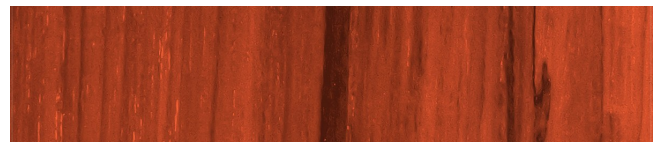

06 เซอร์รี่

#8A331F

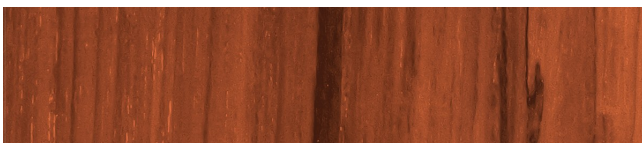

07 มะฮอกกานี

#7A3A24

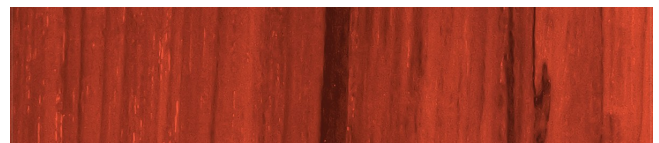

08 แดงพม่า

#892D21

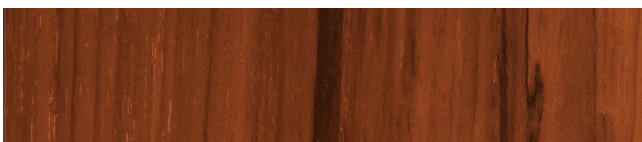

09 ไม้ประดู่

#622D17

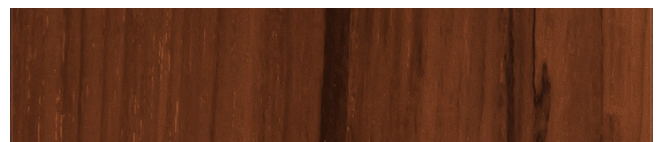

10 โอ๊ค

#4B2617

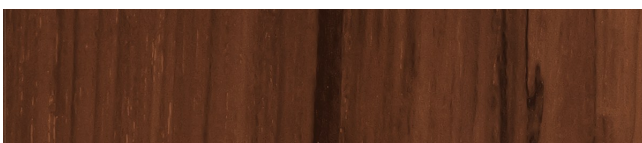

11 วอลนัท

#46281C

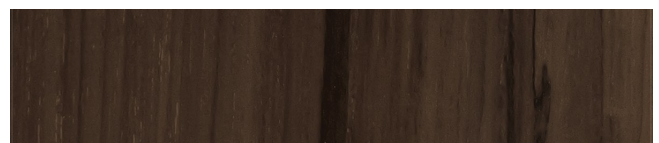

12 สักน้ำตา

#2A231E



13 มะเกลือ

#2A2423

# ไม้ธรรมชาติ

Natural Clear

#84431B



ตัวอย่างแผ่นไม้

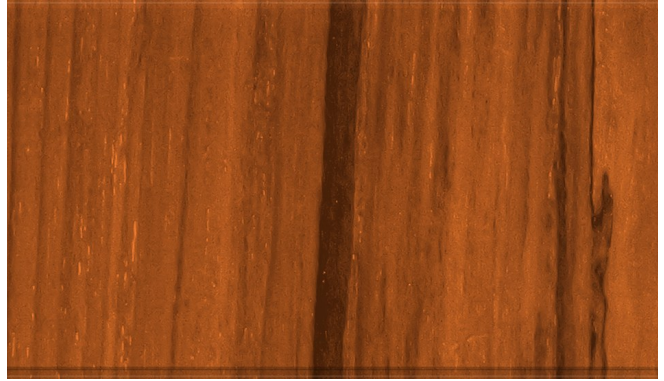

HEX · RGB

#84431B · 132, 67, 27

เหมาะกับสไตล์

Modern Minimal, Nordic, Japanese Modern และบ้าน  
ทรอปิคอลที่ต้องการความโปร่งสบาย

บรรยากาศ

ให้ความรู้สึกเบา สะอาด เป็นธรรมชาติ เหมาะกับบ้านที่  
ต้องการแสงและพื้นที่

## โทนสีบ้านที่แนะนำ · RECOMMENDED HOUSE TONES

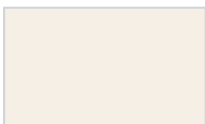

ขาวอ่อน  
#F5EFE6

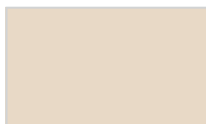

ครีม  
#E8D9C6



เทาอ่อน  
#D8D8D2



เขียวเซจ  
#A9B7A4



ปูนโทนอ่อน  
#CFC8BE

# ไม้สักทอง

Golden Teak



#7C3C14



ตัวอย่างแผ่นไม้

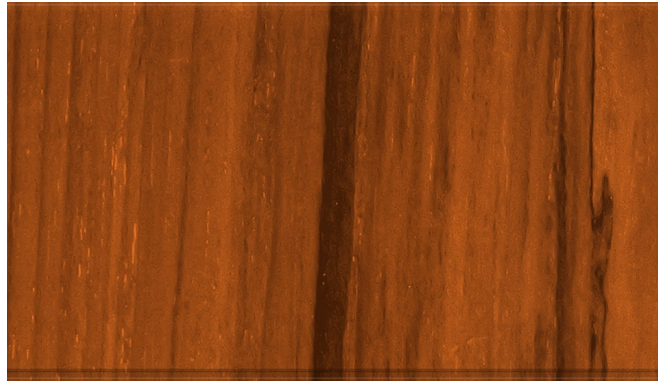

HEX · RGB

#7C3C14 · 124, 60, 20

เหมาะกับสไตล์

Thai Contemporary, Modern Tropical, บ้านรีสอร์ท  
และบ้านครอบครัวโทนอบอุ่น

บรรยากาศ

โทนไม้สักอบอุ่น ดูเป็นมิตรและมีความไทยร่วมสมัย

## โทนสีบ้านที่แนะนำ · RECOMMENDED HOUSE TONES

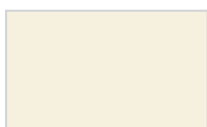

ขาวงาช้าง  
#F6F0DE



ครีม  
#E9D6B7



เทาอบอุ่น  
#BDB8AE



ทรายอ่อน  
#D9C3A1



หินเบจ  
#C6B293

# ไม้สัก

Teak



#6C3316

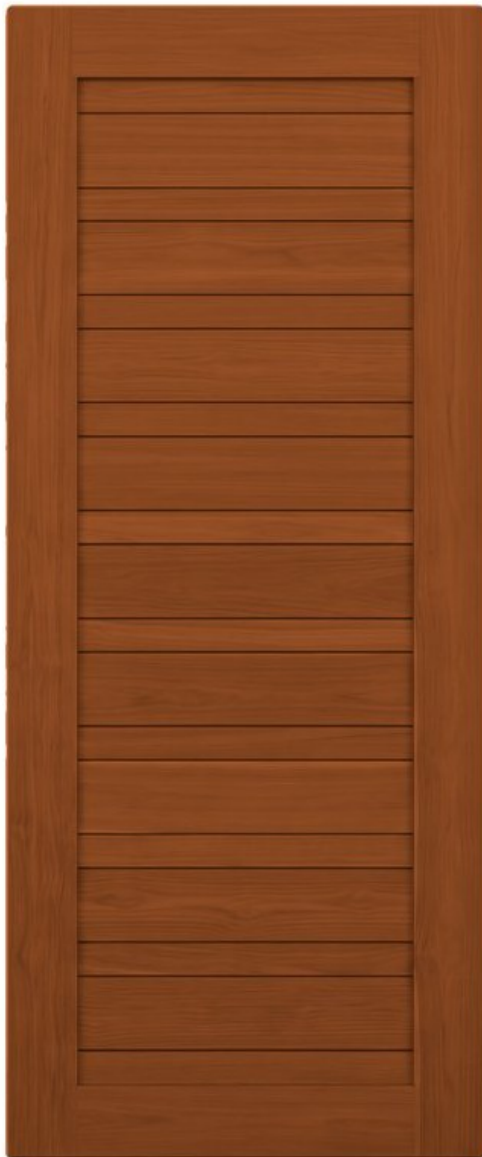

ตัวอย่างแผ่นไม้

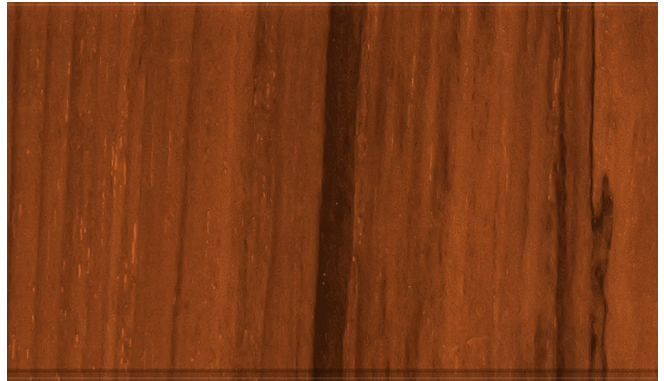

HEX · RGB

#6C3316 · 108, 51, 22

เหมาะกับสไตล์

Thai Contemporary, Modern Classic และบ้าน  
ทรอปิคอลที่ยากได้งานไม้เด่นพอดี

บรรยากาศ

บาลานซ์ระหว่างความอบอุ่นกับความสุขภาพ ใช้ง่ายกับบ้าน  
หลายสไตล์

## โทนสีบ้านที่แนะนำ · RECOMMENDED HOUSE TONES

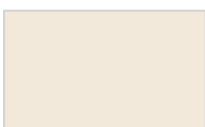

ขาวครีม  
#F3E9DA



เทาอ่อน  
#C4BDB2



เขียวมะกอก  
#8B8B62



น้ำตาลอ่อน  
#B98C5B



หลังคาเทาเข้ม  
#565A5D

# สักห้าดาว

Teak 5-Star



ตัวอย่างแผ่นไม้

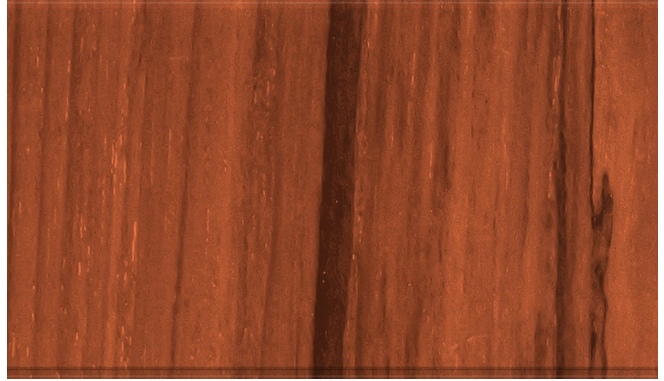

HEX · RGB

#813F28 · 129, 63, 40

เหมาะกับสไตล์

Classic, Modern Luxury, Colonial และบ้านที่ต้องการ  
ภาพลักษณ์ภูมิฐาน

บรรยากาศ

โทนเข้มสุ่ม ให้ความรู้สึกหนักแน่นและเป็นทางการ

## โทนสีบ้านที่แนะนำ · RECOMMENDED HOUSE TONES



เบจ  
#CDBEA4



เทาอ่อน  
#D5D4CF



น้ำเงินเข้ม  
#1D3A54

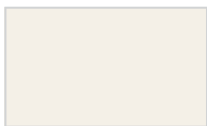

ขาวนวล  
#F4F0E7



ดำด้าน  
#2B2B2B



ทองด้าน  
#B08A45

# สักมะค่า

Teak Makha



ตัวอย่างแผ่นไม้

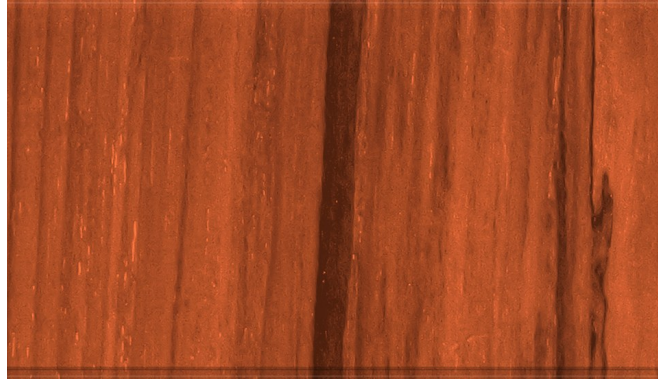

HEX · RGB

#934326 · 147, 67, 38

เหมาะกับสไตล์

Thai Contemporary, Modern Classic และบ้านหรูที่  
ต้องการโทนไม้แดงน้ำตาล

บรรยากาศ

โทนแดงลึก ดูมีน้ำหนักและให้ความรู้สึกแพงกว่าสีน้ำตาล  
ทั่วไป

## โทนสีบ้านที่แนะนำ · RECOMMENDED HOUSE TONES

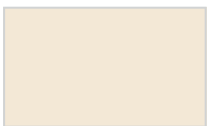

ขาวครีม  
#F3E8D6



เทาอบอุ่น  
#BDB7AB



น้ำเงินเข้ม  
#1F354A



เขียวหม่น  
#6E7A68



พีคครีม  
#C9B996

# เชอร์รี่

Cherry

#8A331F



ตัวอย่างแผ่นไม้

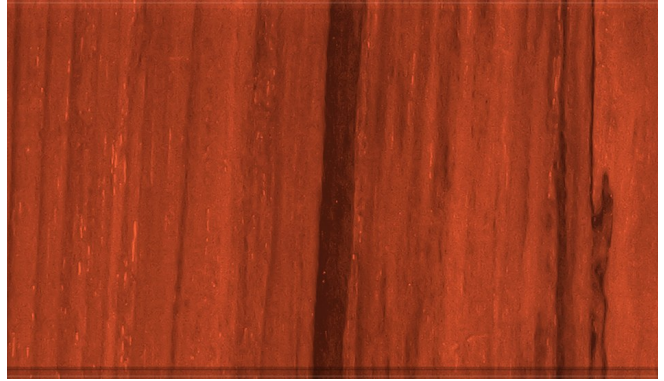

HEX · RGB

#8A331F · 138, 51, 31

เหมาะกับสไตล์

Asian Contemporary, Modern Classic และบ้านอบอุ่นที่ต้องการโทนแดงนุ่ม

บรรยากาศ

อบอุ่น สดชื่นเล็กน้อย เหมาะกับบ้านดีอยากให้ประตูมีชีวิตชีวา

## โทนสีบ้านที่แนะนำ · RECOMMENDED HOUSE TONES

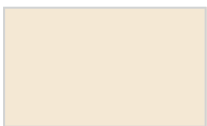

ขาวครีม  
#F4E8D4

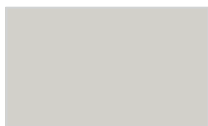

เทาอ่อน  
#D2D0CA



เบจ  
#D1BFA4



น้ำตาลอ่อน  
#B98962



อิฐอ่อน  
#C17B65

# มะฮอกกานี

Mahogany



ตัวอย่างแผ่นไม้

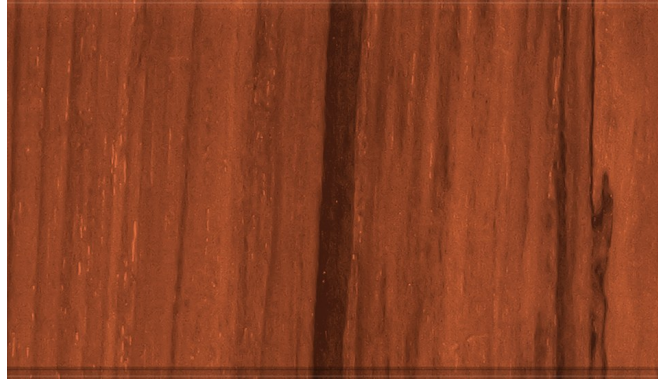

HEX · RGB

#7A3A24 · 122, 58, 36

เหมาะกับสไตล์

Modern Classic, Luxury, Colonial และบ้านที่ต้องการ  
โทนไม้ลึกแต่ไม่มีดเกินไป

บรรยากาศ

สุภาพ หรู และอบอุ่น เหมาะกับพื้นที่รับแขกหรือประตูหน้า  
บ้าน

## โทนสีบ้านที่แนะนำ · RECOMMENDED HOUSE TONES

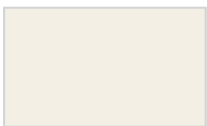

ขาวนวล  
#F4EFE5

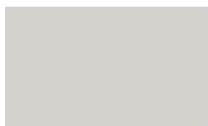

เทาอ่อน  
#D4D2CC

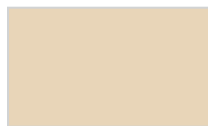

ครีม  
#E8D5B8



ทองหม่น  
#B79A5A



น้ำเงินกรมท่า  
#24364D

# แดงพม่า

Burmese Red



ตัวอย่างแผ่นไม้

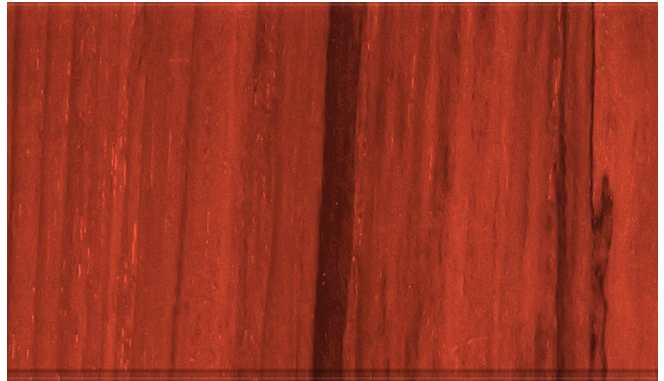

HEX · RGB

#892D21 · 137, 45, 33

เหมาะกับสไตล์

Asian Contemporary, Modern Luxury และบ้านที่ต้องการจุดเด่นด้วยโทนอุ่นแดง

บรรยากาศ

เด่น อบอุ่น และมีพลัง เหมาะกับงานประติมากรรมหรือจุดนำสายตา

## โทนสีบ้านที่แนะนำ · RECOMMENDED HOUSE TONES

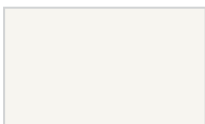

ขาว  
#F7F5F0



เทาอ่อน  
#CFD9E8

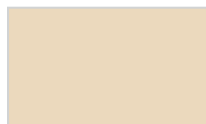

ครีม  
#EBD9BD



น้ำเงินเข้ม  
#20374C



อิฐกลาง  
#A05D45



หินกลาง  
#8C8173

# ไม้ประดู่

Pradoo



ตัวอย่างแผ่นไม้

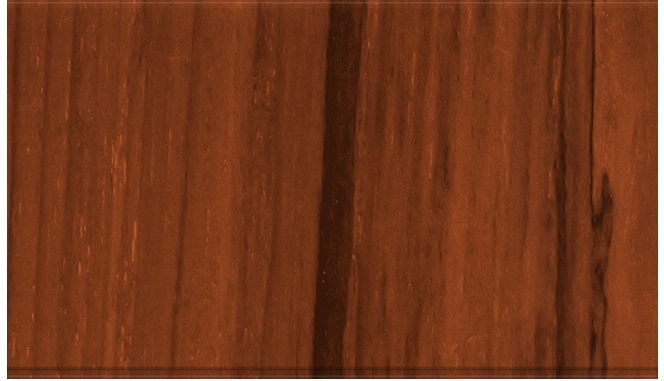

HEX · RGB

#622D17 · 98, 45, 23

เหมาะกับสไตล์

Modern Tropical, Resort, Thai Contemporary และ บ้านสวนโทนครรมชาติ

บรรยากาศ

อบอุ่นแบบงานไม้ไทย เหมาะกับบ้านที่อยากได้บรรยากาศ เป็นธรรมชาติ

## โทนสีบ้านที่แนะนำ · RECOMMENDED HOUSE TONES

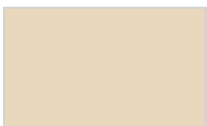

ครีม  
#EAD8BD



ทราย  
#D8C19D



เขียวหม่น  
#7B8067



เทาอ่อน  
#CCCBC6



หินธรรมชาติ  
#A99A85

# โอ๊ค

Oak

#4B2617



ตัวอย่างแผ่นไม้

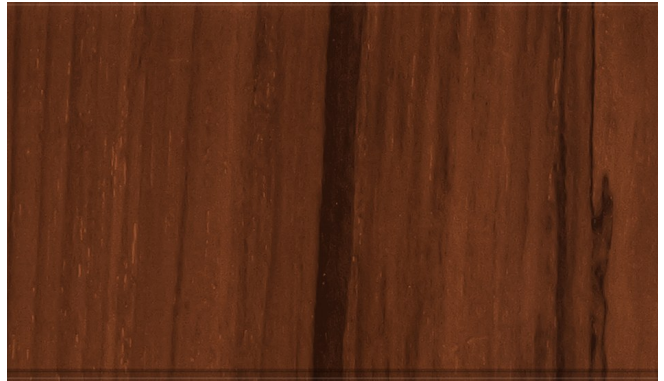

HEX · RGB

#4B2617 · 75, 38, 23

เหมาะกับสไตล์

Modern, Loft, Minimal และบ้านที่ต้องการโทนไม้เข้มแบบ  
ไม้แดง

บรรยากาศ

ให้ความรู้สึกมั่นคงและใช้ง่ายกับบ้านสมัยใหม่

## โทนสีบ้านที่แนะนำ · RECOMMENDED HOUSE TONES

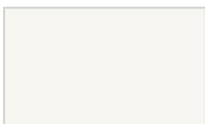

ขาว  
#F7F5F0



เทาอ่อน  
#D4D5D2

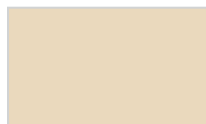

ครีม  
#EAD9BD



เขียวหม่น  
#78806B



เหล็กลำ  
#303233

# วอลนัท

Walnut

#46281C



ตัวอย่างแผ่นไม้

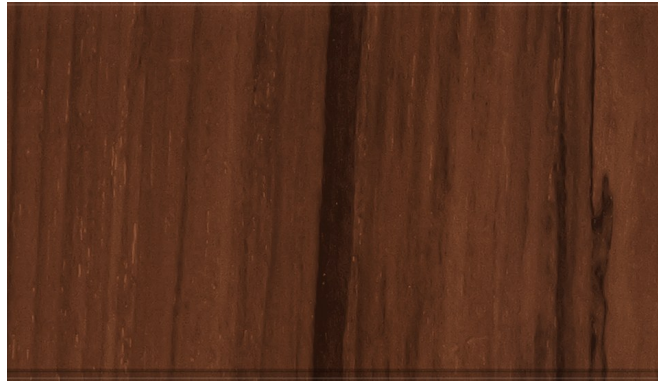

HEX · RGB

#46281C · 70, 40, 28

เหมาะกับสไตล์

Modern Minimal, Modern Luxury, Loft และบ้านโทน  
เรียบทันสมัย

บรรยากาศ

สุขุม เรียบ เท่ ช่วยให้บ้านดูดีและร่วมสมัย

## โทนสีบ้านที่แนะนำ · RECOMMENDED HOUSE TONES



เทาอ่อน  
#CFCFCC

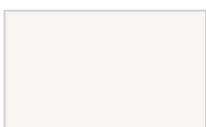

ขาว  
#F7F5F2



เบจ  
#D2C2A8



คอนกรีต  
#B7B2AA



ดำด้าน  
#2F2F2D

# สีน้ำตาล

Brown Teak

#2A231E



ตัวอย่างแผ่นไม้



HEX · RGB

#2A231E · 42, 35, 30

เหมาะกับสไตล์

Modern Luxury, Industrial, Minimal และบ้านโทนเข้มที่ต้องการความมี

บรรยากาศ

เข้ม เท่ ลดความหวานของงานไม้ เหมาะกับบ้านหน้ากว้างหรือฟาซาดเรียบ

## โทนสีบ้านที่แนะนำ · RECOMMENDED HOUSE TONES



เทาอ่อน  
#D3D2CD

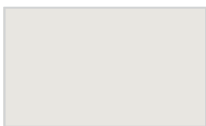

ขาวควีนบูห์รี  
#E8E6E1



น้ำเงินเข้ม  
#22354A



ดำด้าน  
#2A2A2A



คอนกรีต  
#B6B1AA

# มะเกลือ

Maklua Black



ตัวอย่างแผ่นไม้

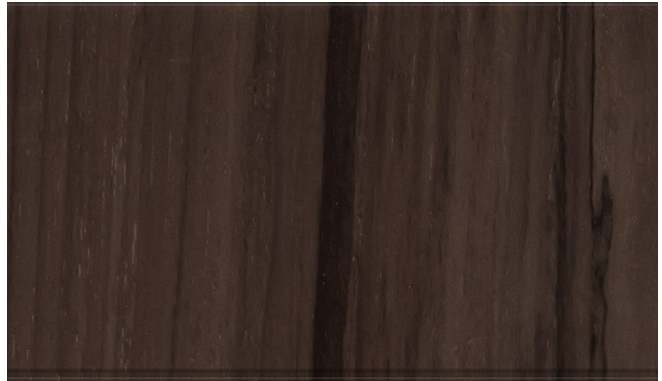

HEX · RGB

#2A2423 · 42, 36, 35

เหมาะกับสไตล์

Modern Luxury, Industrial, Modern Minimal และบ้าน  
ที่ต้องการคอนทราสต์สูง

บรรยากาศ

เข้มสุดในชุด ให้ภาพลักษณ์เฉียบ สุขุม และพรีเมียม

## โทนสีบ้านที่แนะนำ · RECOMMENDED HOUSE TONES

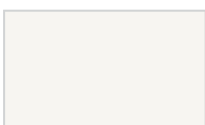

ขาว  
#F7F5F1



เทาอ่อน  
#D4D4D0



คอนกรีต  
#B4B0A8



ดำ  
#1F1F1F



น้ำเงินเข้ม  
#1F344A



โลหะดำด้าน  
#2D3032

# อุณหภูมิแสงตลอดวัน

เข็ดดวงอาทิตย์เปลี่ยนตำแหน่ง สีไม้ที่เห็นก็เปลี่ยนไปตามแสง ควรเลือกสีในช่วงแสงที่ตรงกับสภาพหน้างาน



**เช้า · 07:00-09:00 · 3200-3800K**

แสงอ่อนและอุ่น สีไม้จะอุ่น สว่าง และเหลืองซีเล็กน้อย

**สาย · 09:00-11:00 · 4300-5000K**

สีไม้สมบูรณ์กว่าแสงเช้า แต่ยังมีความร้อน

**กลางวัน · 11:00-14:00 · 5000-5500K**

ใกล้เคียงอ้างอิง 5500K มากที่สุด ใช้เป็นช่วงหลักในการเทียบรหัสสี

**บ่าย · 15:00-16:30 · 4000-4500K**

แดดร้อนและเข้มข้น สีไม้กลุ่มน้ำตาลและแดงจะดูชัดขึ้น

**เย็น · 17:00-18:00 · 2800-3500K**

แสงต่ำและอมส้ม สีไม้จะอุ่นเข้ม สด และแดงกว่าความจริง

# เปรียบเทียบสีในแต่ละช่วงแสง

swatch จำลองการเปลี่ยนสีของไม้แต่ละชนิดที่เจออยู่ใต้แสงในช่วงเวลาต่างกัน

สีไม้ / Wood	เช้า 3500K	สาย 4650K	กลางวัน 5250K	บ่าย 4250K	เย็น 3150K
01 ไม้ธรรมชาติ Natural Clear					
02 ไม้สีทอง Golden Teak					
03 ไม้สี Teak					
04 สีห้าดาว Teak 5-Star					
05 สีมะค่า Teak Makha					
06 เชอร์รี่ Cherry					
07 มะฮอกกานี Mahogany					
08 แดงพม่า Burmese Red					
09 ไม้ประดู่ Pradoo					
10 โอ๊ค Oak					
11 วอลนัท Walnut					
12 สีน้ำตาล Brown Teak					
13 มะเกลือ Maklua Black					

# SAHACHOK

wooden craftsmanship

## หมายเหตุสำคัญ:

- สีในเอกสารใช้รหัส sRGB 100% สี 500K สีจริงอาจต่างไปตามชนิดไม้ แสงหน้างาน และงานพิมพ์ **ใช้เคีการอ้างอิง แนะนำให้ดูตัวอย่างสีจริงที่น้าร้าน**
- สีย้อมไม้** สามารถทำโทนสีอื่นนอกเหนือจาก 13 สีในเล่มได้ แจกสีหรือตัวอย่างที่ต้องการได้ทันที
- สี **TOA Industrial Lacquer** ใช้สีได้ตามรหัส TOA ระบุรหัสที่ต้องการชัดเจน

โทร

043-273937 /  
086-4587535

เว็บไซต์

sahachok-  
wood.com

FACEBOOK

facebook.com/  
sahachokwood

ที่อยู่

อ.บ้านไผ่ จ.  
ขอนแก่น (2  
สาขา)